96.

13.11.2015

O, sveta noč

zbor

prir. Lidija Bračun

A. Adam

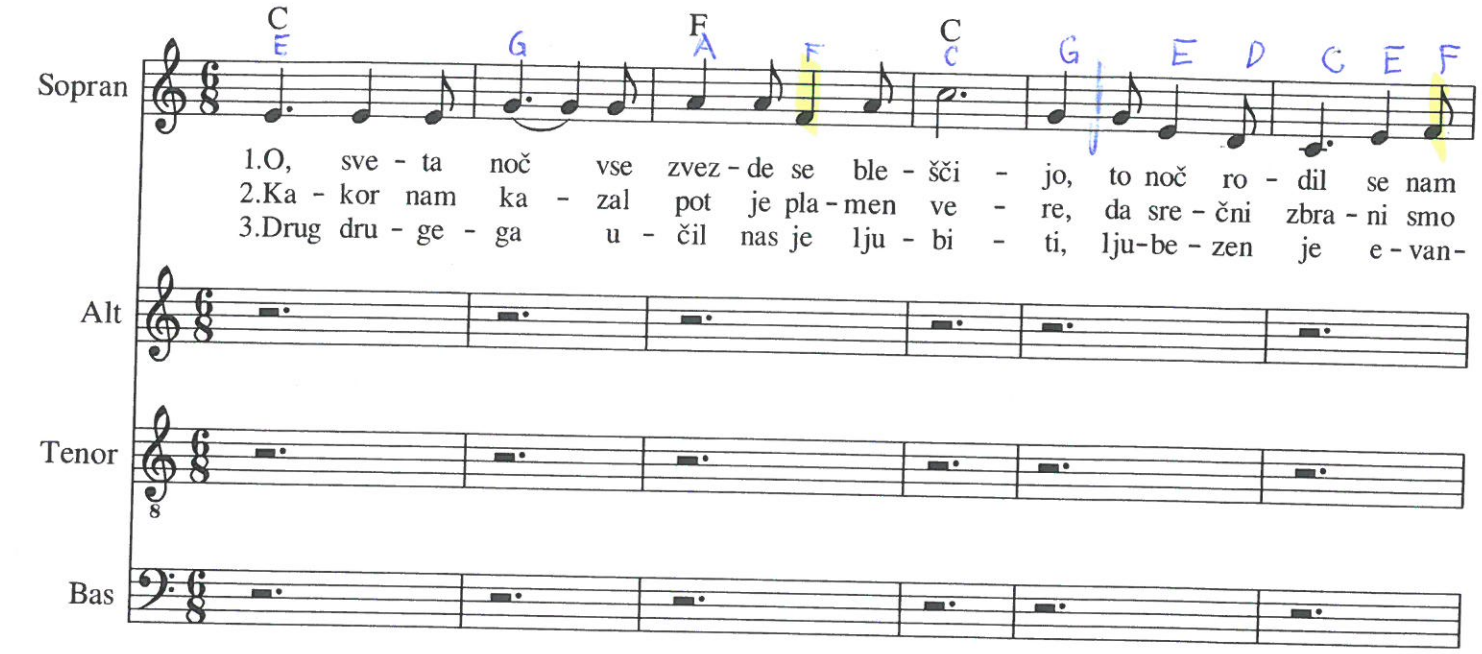

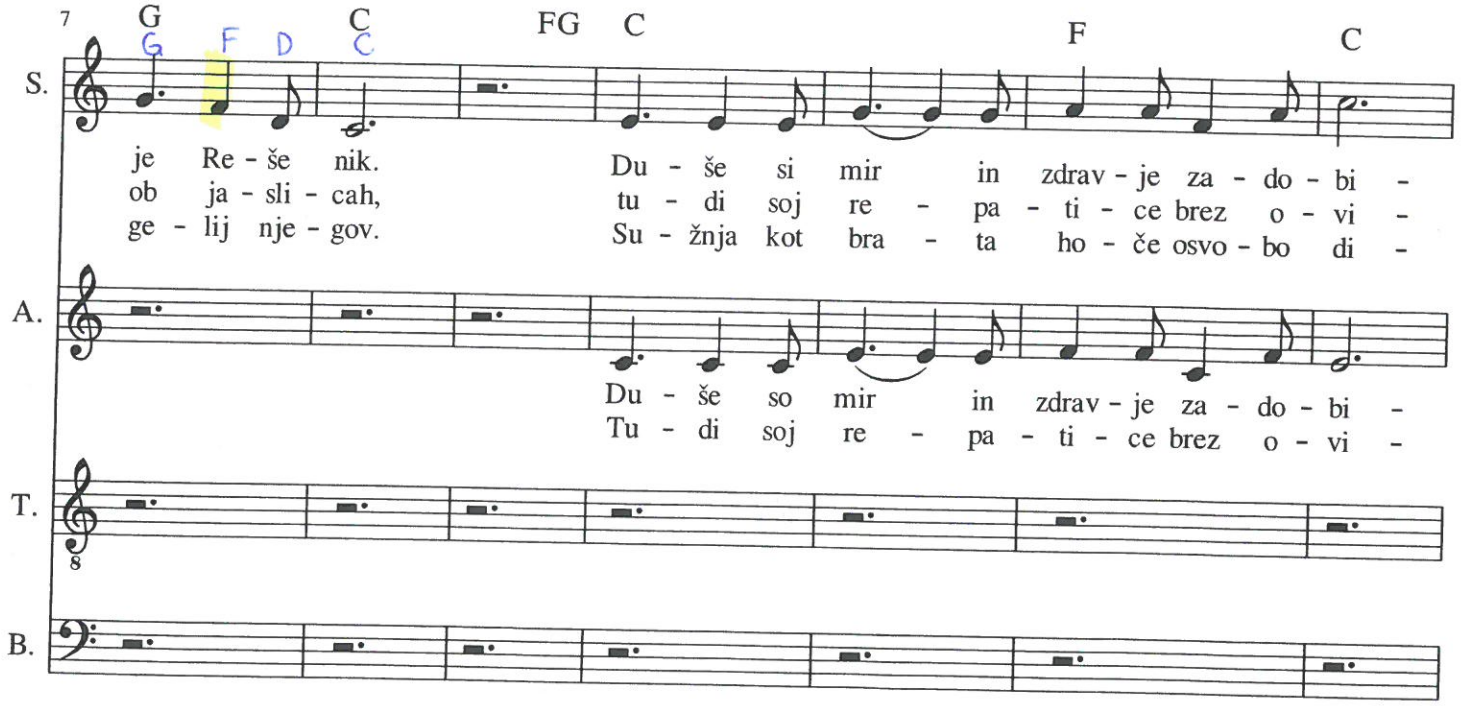

LB

96.

28 Emol Dmol Amol G7

S.
- kle-kni - te, čuj an - gel-ske gla - so - ve, bo-
nas po - zna v sti - skah in sla - bo - stih, po-
- stus Go - spod, za ve - dno po - ve - li - čan, in

A.
- kle-kni - te, čuj an - gel-ske gla - so - ve, bo-
nas po - zna v sti - skah in sla - bo - stih, po-
stus Go - spod, za ve - dno po - ve - li - čan, in

T.
kle - kni - te, an - gel - ske gla - so - ve, bo -
nas po - zna v sti - skah, sla - bo - stih, po -
stus Go - spod ve - dno po - ve - li - čan, in

B.
kle - kni - te an - gel - ske gla - so - ve, bo -
nas po - zna v sti - skah, sla - bo - stih, po -
stus Go - spod ve - dno po - ve - li - čan, in

35 C G Amol F C G C

S.
žan - ska je noč, ko ro - dil se Kri - stus je, bo -
glej - te naš kralj, no - coj se je ro - dil. Naš
sla - va, o - blast na ve - ke sta mu iz - ro - če - na in

A.
žan - ska je noč, ko ro - dil se Kri - stus je, bo -
glej - te naš kralj, no - coj se je ro - dil. Naš
sla - va, o - blast na ve - ke sta mu iz - ro - če - na in

T.
žan - ska je noč ko ro - dil se Kri - stus je, bo -
glej - te naš kralj, no - coj se je ro - dil. Naš
sla - va, o - blast na ve - ke sta mu iz - ro - če - na in

B.
žan - ska je noč, ko ro - dil se Kri - stus je, bo -
glej - te naš kralj, no - coj se je ro - dil. Naš
sla - va, o - blast na ve - ke sta mu iz - ro - če - na in

14 Emol h Emol G

S.
jo, saj vgre - hu svet gi - nil je kot bol - nik. Lju - dem za - si - je
re pe - ljal je mo - dre po vzho - dnih ce - stah. Vseh kra - ljev kralj le -
ti, po njem je tla - čen - ja člo - vek go - tov. Ra - do - stne sla - vo -

A.
jo, saj vgre - hu svet gi - nil je kot bol - nik. Lju - dem za - si - je
re pe - ljal je mo - dre po vzho - dnih ce - stah. Vseh kra - ljev kralj le -
Ra - do - stne sla - vo

T.
Lju - dem za - si - je
Vseh kra - ljev kralj le -
Ra - do - stne sla - vo -

B.
Lju - dem za - si - je
Vseh kr - ljev kralj le -
Ra - do - stne sla - vo -

21 C G C Emol Amol

S.
ču - do - vi - to ju - tro, po - trt svet u - pa - nje raz - ve - se - li, po -
ži mir - no pred na - mi, vsku - šnja - vah nam že - li pri - ja - telj biti. On
spe - ve mu za - poj - mo, zdaj sku - paj vsi sla - vi - mo sve - to ime. Kri -

A.
ču - do - vi - to ju - tro, po - trt svet u - pa - nje raz - ve - se - li, po -
ži mir - no pred na - mi, vsku - šnja - vah nam že - li pri - ja - telj biti. On
spe - ve mu za - poj - mo, zdaj sku - paj vsi sla - vi - mo sve - to ime. Kri

T.
ču - do - vi - to ju - tro, po - trt svet u - pa - nje raz - ve - se - li, po -
ži mir - no pred na - mi, vsku - šnja - vah nam že - li pri - ja - telj biti. On
spe - ve mu za - poj - mo, zdaj sku - paj vsi sla - vi - mo sve - to ime. Kri -

B.
ču - do - vi - to ju - tro, po - trt svet u - pa - nje raz - ve - se - li, po -
ži mir - no pred na - mi, vsku - šnja - vah nam že - li pri - ja - telj biti. On
spe - ve mu za - poj - mo, zdaj sku - paj vsi sla - vi - mo sve - to ime. Kri -

43

G C F C G C

S.

žan - ska noč, o noč, o, sve - ta noč.
kralj no - coj se je, se je ro - dil.
sla - va o - blast o - blast, sla - va o - blast.

A.

žan - ska noč, o noč, o, sve - ta noč.
kralj no - coj se je, se je ro - dil.
sla - va o - blast o - blast, sla - va o - blast.

T.

žan - ska noč, o noč, o, sve - ta noč.
kralj no - coj se je, se je ro - dil.
sla - va o - blast o - blast, sla - va o - blast.

B.

žan - ska noč, o noč, o, sve - ta noč
kralj no - coj se je, se je ro - dil.
sla - va o - blast o blast, sla - va o - blast.